

## E- MZA BA VURU VE YENİLEME İŞLEMLERİ

E-imza Yenilemesi için TÜB TAK Kamu SM mail adresinize yenileme maili gelmektedir. Ayrıca Cep Telefonunuza da mesaj gelmektedir.

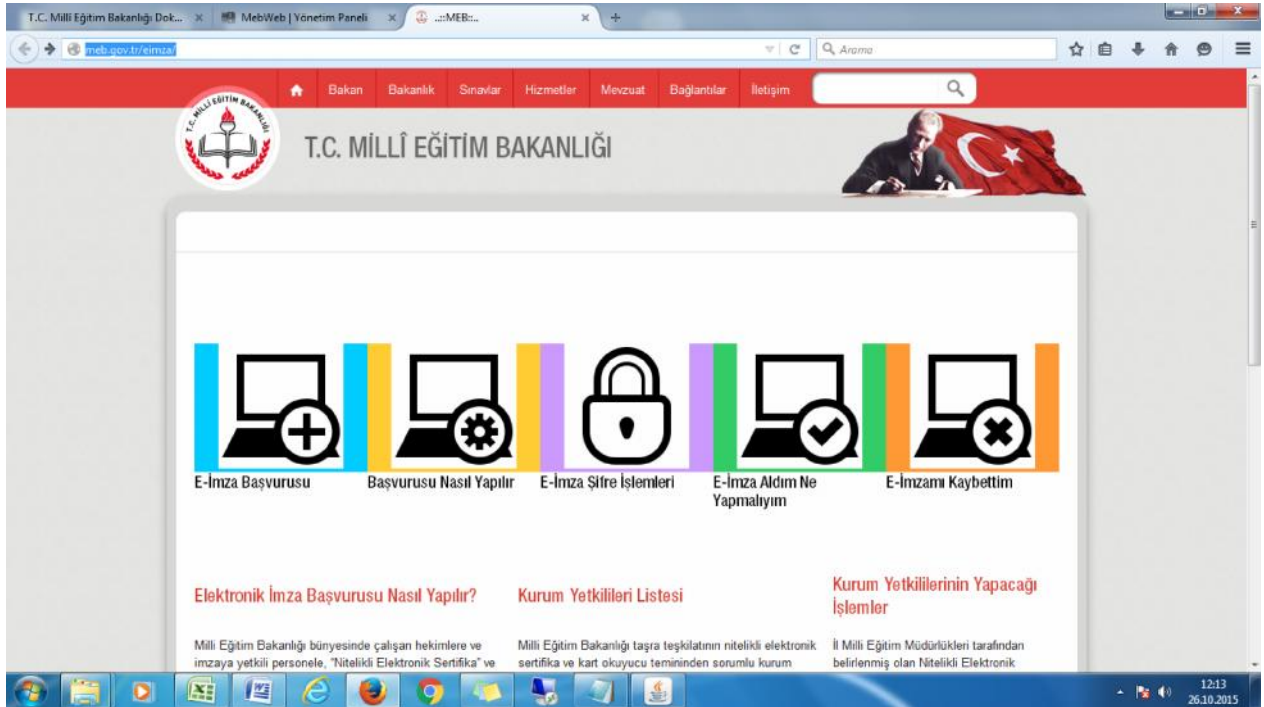

<http://www.meb.gov.tr/eimza> adresine giri yapılabılır.



E- mza Ba vurusu tıklanarak i leme ba lanacaktır.

T.C. Milli Eğitim Bakanlığı Dok... x MebWeb | Yönetim Paneli x Kamu SM® Elektronik Sert... x

https://portal.kamusm.gov.tr/bp/meb.go

## Nitelikli Elektronik Sertifika Başvurusu

Nitelikli Elektronik Sertifika Başvurusu > Kullanıcı Girişi

### Kullanıcı Girişi

- Aşağıdaki alana **Kimlik Bilgilerinizi** yazarak "Giriş" butonuna basınız.
- T.C. Kimlik Numarasını bilmeyenler [buradan](#) kimlik numarasını öğrenebilirler.
- Başvuru formunu doldurma esnasında sorularınız için [bilgi@kamusm.gov.tr](mailto:bilgi@kamusm.gov.tr) adresine mail atabilir ya da **444 5 576** numaralı telefonumuzdan Çağrı Merkezimize irtibata geçebilirsiniz.

Resimdeki Yazıyı Giriniz :

Kimlik No :

Ad :

Soyad :

Doğum Yeri :

Doğum Tarihi :

© Copyright TÜBİTAK EĞİTİM Kamu Sertifikasyon Merkezi, Tüm Hakları Saklıdır | Yasal Uyarı

Yukarıdaki ekranda istenen bilgileri girildikten sonra "Giriş" Tıklanacak"

Başvuru bilgileri alanında Başvuru Nedeni :**Yenileme** seçilecek. Mevcutta e-imzamız bulundu u için yenileme, e-mza kayıp ve çalıntı olarak seçilecektir. Başvurudan ilimize gelen ve e-imzasını yenilemek isteyenlerde "Yenileme" çıkmamaktadır. İkimlik alım olarak çıkmaktadır.

Kart Okuyucu Tipi: **istenmedi** olarak seçilip ilim yapılacaktır.

T.C. Milli Eğitim Bakanlığı Dok... x MebWeb | Yönetim Paneli x Kamu SM® Elektronik Sert... x

https://portal.kamusm.gov.tr/bp/bilgi/KotGetir.go

## Kamu Sertifikasyon Merkezi

### Nitelikli Elektronik Sertifika Başvuru Formu

Nitelikli Elektronik Sertifika Başvurusu > Kullanıcı Girişi

#### Başvuru Formu

Aşağıda yazılı bütün bilgilerin doğru olduğunu, aksi halde doğacak bütün zararlardan sorumlu olduğumu beyan ederim. Bu formdeki bilgilere göre şahsıma bir nitelikli elektronik sertifika hazırlanmasını talep ederim.

\* Başvuru Bilgileri

Başvuru Nedeni :  (\*)  
Daha önceden sertifika almış olduğunuz için istifem başvuru sebebini seçiniz.

Kart Okuyucu Tipi :  (\*)

Sertifika Süresi :  (\*)

\* Kişisel Bilgiler

Kimlik No :

Adı :

Soyadı :

Nitelikli Sertifika Başvuru Formunda istenen tüm bilgiler girildikten sonra formu onayla diyerek işlemi devam ettiriyoruz.

Kurum adı-Nispetiye ile ilgili kurumunuzun bilgilerine geçiniz.

Kurum Sicil No

Çalıştığı Birim

Ünvan

Kurum / Birim Adresi

İl

İlçe

Posta Kodu

İletişim Bilgileri

E-posta

İş Telefonu

Cep Telefonu

Ev Telefonu

Bilgi Kanalı

Form Onayla

(\* ile belirtilen alanların doldurulması zorunludur.  
LUTYEN ile başlayan ekran görüntüsüne (print screen) alınıyorsa, imzalanacağına form sonraki adımda gelecektir.

Adım : 2/5

© Copyright TÜRKİYE BELGEM Kamu Sertifikasyon Merkezi, Tüm Hakları Saklıdır | Yasal Uyarı

Girişini yaptıktan sonra cep Telefonu numarasını ekranda görüntüleniyor. Gönder tıkladığınızda cep telefonunuza mesaj olarak doğrulama kodu gönderiliyor.

Kamu SİM **Kamu Sertifikasyon Merkezi**

Nitelikli Elektronik Sertifika Başvurusu

Nitelikli Elektronik Sertifika Başvurusu > Kullanıcı Giriş

**Telefon Numaranız :**

Başvuru işlemleriniizi yapabilmemiz için yukarıda belirtilen cep telefonunu SMS Onay Kodu gönderilecektir. SMS Onay Kodunu gönderilmesi için 'GÖNDER' butonuna basınız. SMS gönderimi ücretsizdir.  
Eğer yukarıdaki numara size ait değilse, 444 5576 numaralı telefondan, Çağrı Merkezimiz ile iletişime geçiniz.

Gönder

Adım : 3/6

Doğrulama kodunu açılan Alana giriyoruz ve tamamı tıklıyoruz.



Bilgisayarımıza yenilemede e-imzamızı takıyoruz. Yöntem 1: E-İmzalı Başvuru seçilerek işlem yapıyoruz.



E-imzayı ilk defa alan veya kayıp çalıntı işlemi gerçekleştiren kullanıcılar için Yöntem 2 seçilerek işlem yapılmaktadır. Kayıp çalıntı seçilmi ise başvuru yapanın e-imza ücretini kamu SM hesabına yapılarak Form Ek – 2 ile birlikte dekontunda Bilgi İşlem bölümüne göndermesi gerekmektedir.

Ardından aşağıdaki ekran karışımına gelecek olup Continue tıklanarak devam edilmesi gerekmektedir. Bu ekranda hata veriyorsa java sürüm farklı olmasından kaynaklanmaktadır.

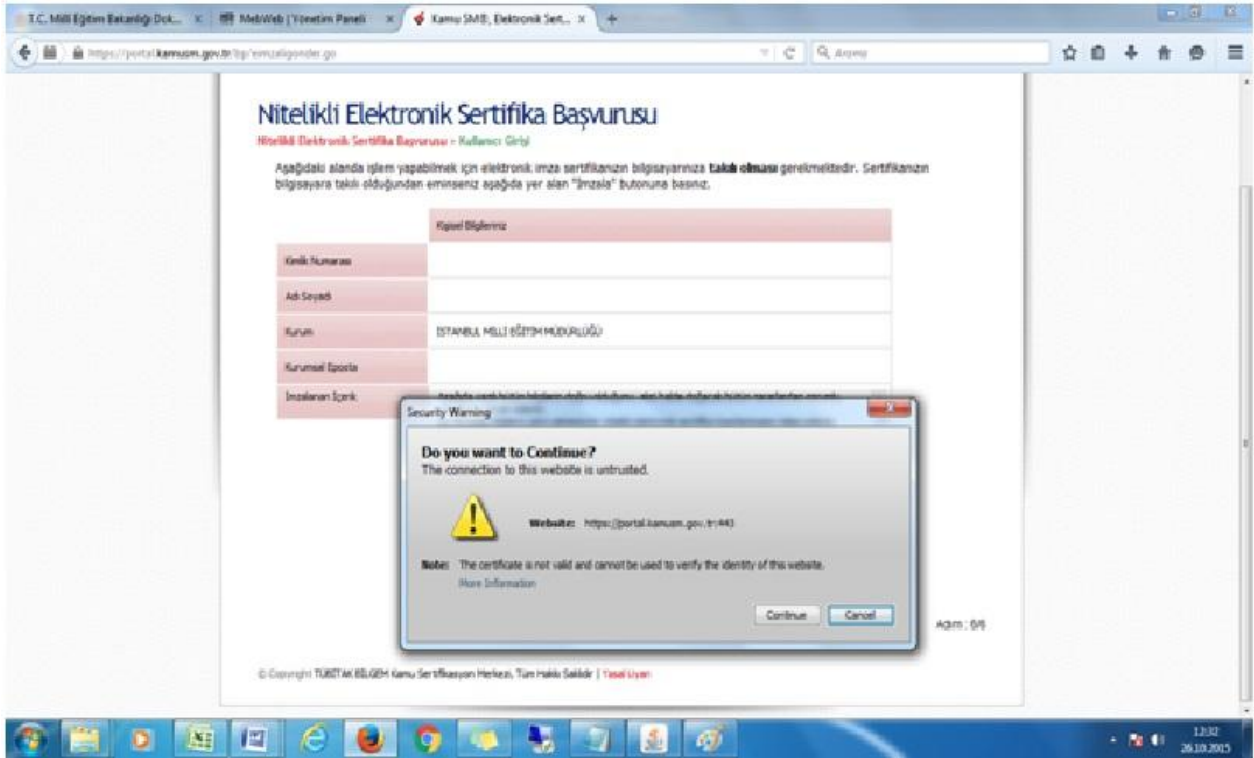

Açılan ekrandan imzala tıklayarak işlemimizi devam ettiriyoruz.

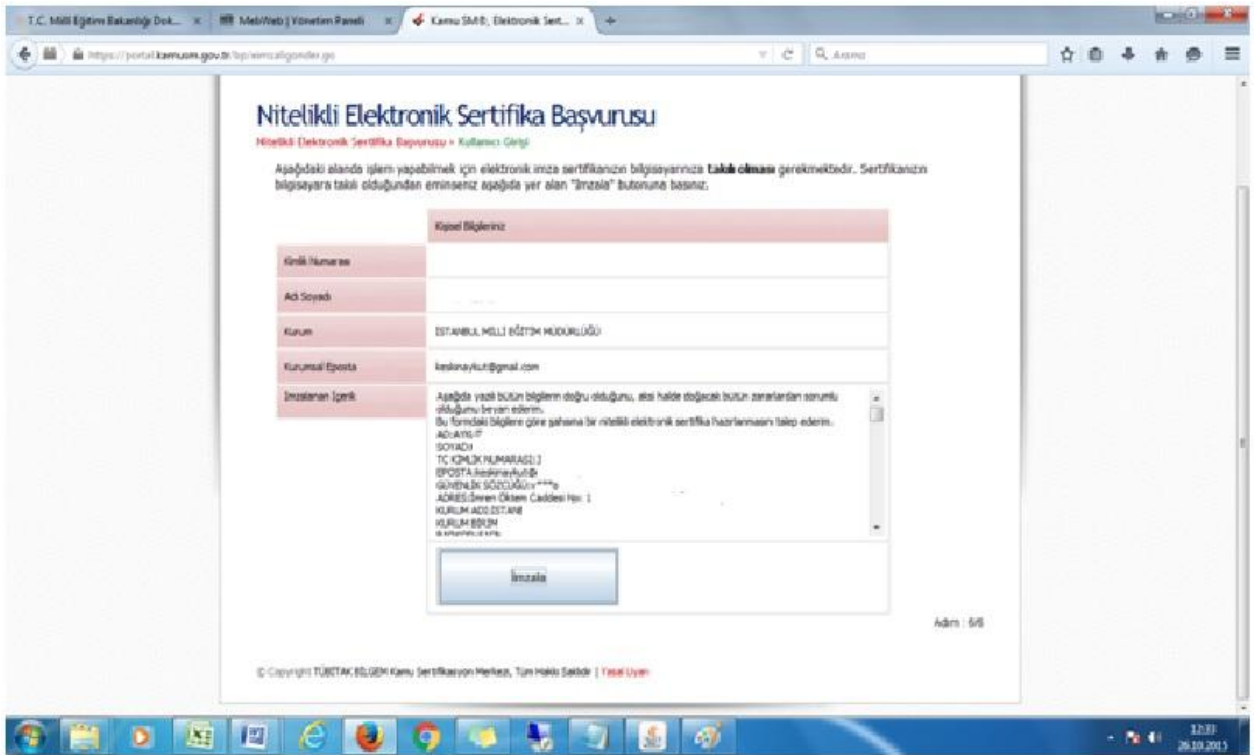

E-imzanın takılı olması gerektiğini uyarısını alıyoruz.

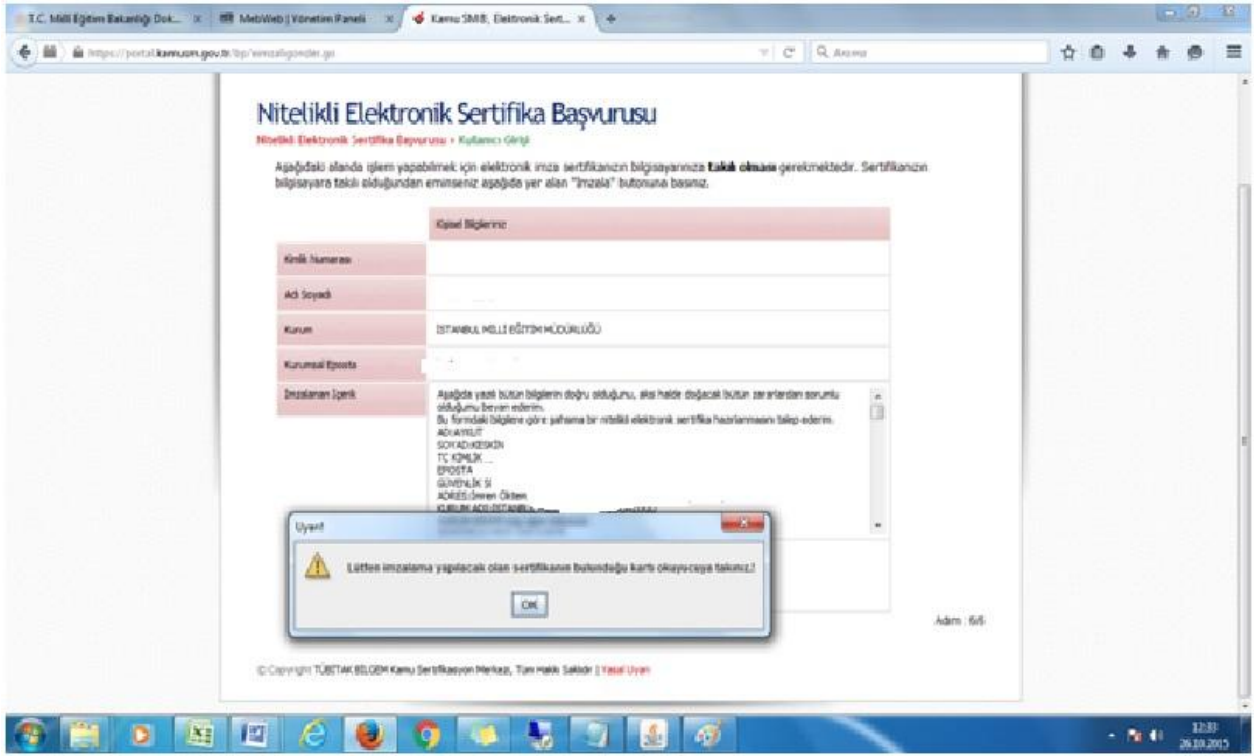

Akis kartı seçip i leme devam ediyoruz.

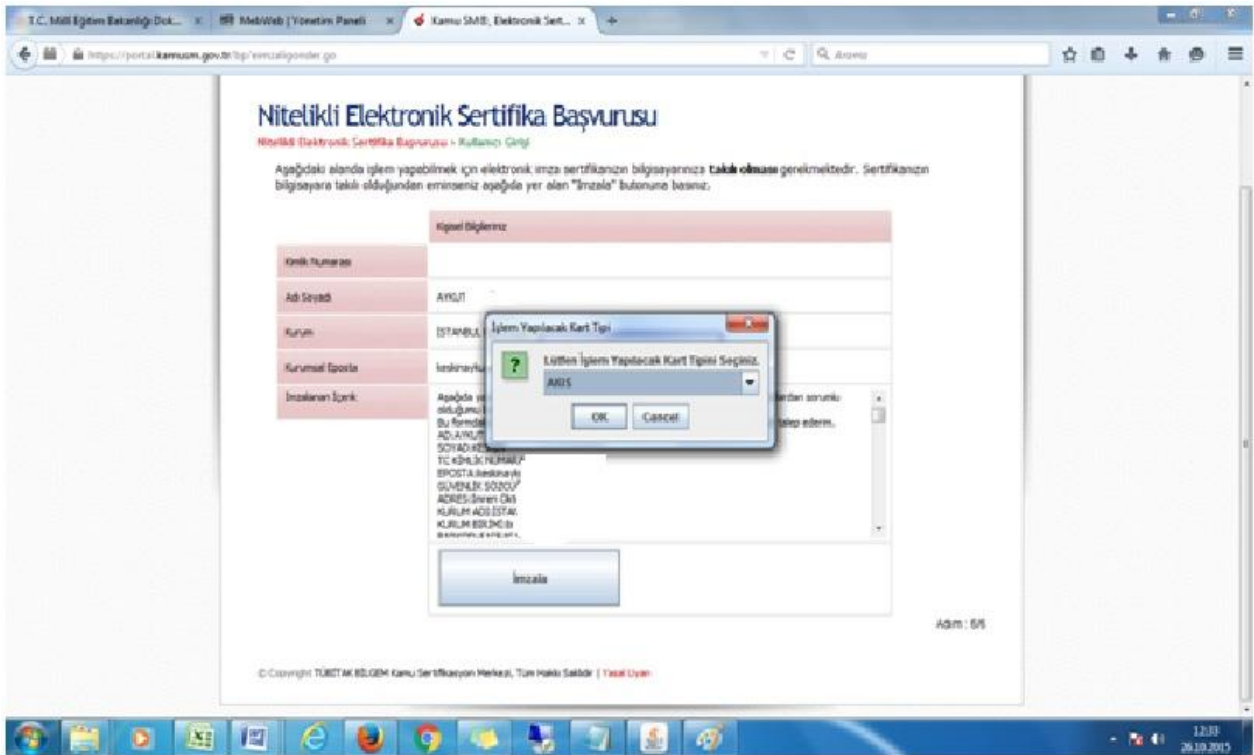

E-imza ifremizi istiyor. Bu ekrana e-imza pin ifresini girerek imzala diyoruz.

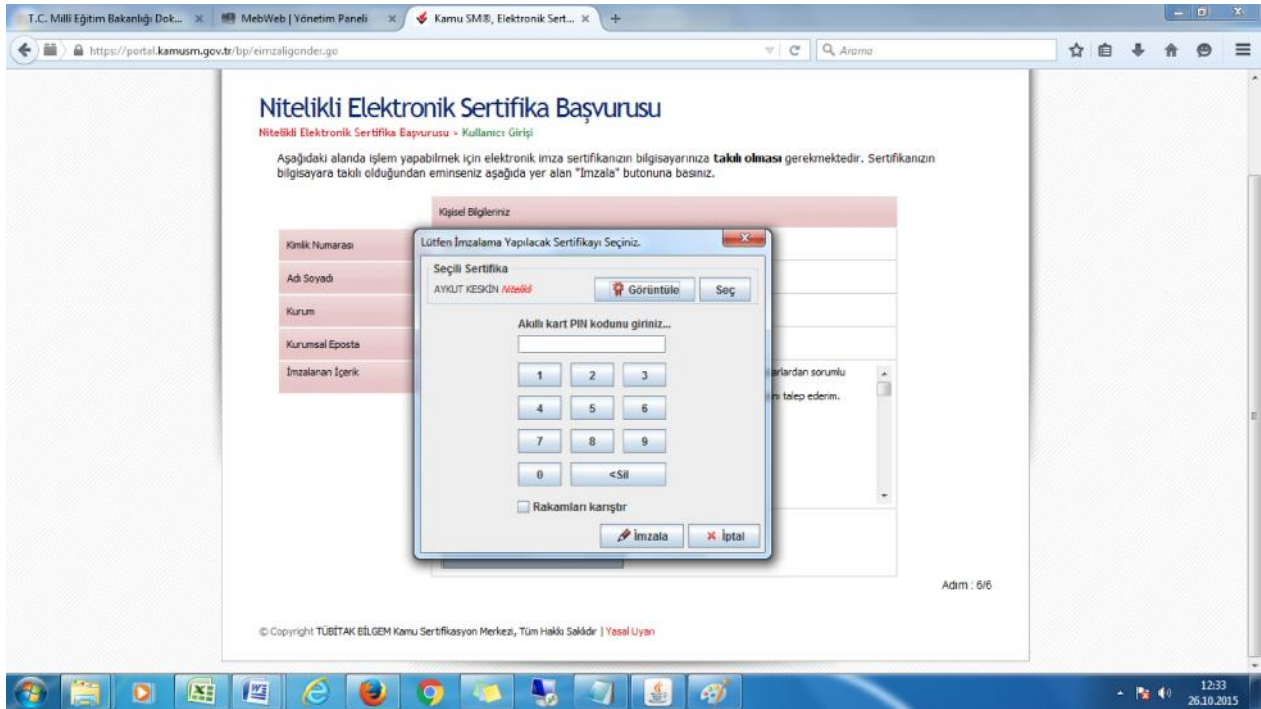

İşlem bittikten sonra ana ekrandaki ekran bizi karşılıyorsa işlemimiz tamamlanmıştır. Bu aşamadan sonra bölümün e-imza yenilemesi yapan personellerin resmi yazı ile Bilgi İşlem bölümüne bildirmesi gerekmektedir.



Not:

1. Bölümden resmi yazı ile talep gelmediği sürece başvurular EASYA Sisteminden onaylanmayacak olup iki hafta içerisinde talep yazısı gelmeyen başvurular tarafımızca red edilecektir.
2. E-İmzası varken Yöntem 2 seçerek ıslak imzalı başvuruyu seçeneğini kullanan kişilerin başvuruları red edilecektir.

3.Yenileme uyarısı gelmeyen Personelin başvurusuda red edilecektir. Uyarı mesajı e-imza süresinin bitimine 3 ay kala gelmektedir.

4.Yenileme işlemi sonrası sadece SIM Kart gönderilecek olup sürenini bitimine kadar eski SIM kartı kullanmanız gerekmektedir. Sürenin bitiminden sonra yeni SIM kartınızı kullanabileceksiniz. Bu nedenle yeni SIM kart geldiğinde eski SIM kartınızı atmayınız.